

Projekt z dnia 6.04.2023 r.

UCHWAŁA Nr
RADY MIASTA ŻYRARDOWA
z dnia.....

zmieniająca uchwałę w sprawie wyznaczenia aglomeracji Żyrardów

Na podstawie art. 87 ust.1, 4 i 6 ustawy z dnia 20 lipca 2017 r. – Prawo wodne (Dz.U. z 2022 r. poz. 2625, 2687, 1549, 2185 oraz z 2023 r. poz. 295, 412), art. 18 ust. 2 pkt 15 ustawy z dnia 8 marca 1990 r. o samorządzie gminnym (Dz.U. z 2023 r. poz. 40,572) oraz § 3 i 4 Rozporządzenia Ministra Gospodarki Morskiej i Żeglugi Śródlądowej z dnia 27 lipca 2018 r. w sprawie sposobu wyznaczania obszarów i granic aglomeracji (Dz.U. z 2018 poz. 1586) Rada Miasta Żyrardowa uchwała, co następuje:

§1.

W uchwale Nr XXXIII/278/20 Rada Miasta Żyrardowa z dnia 29 grudnia 2020 r. w sprawie wyznaczenia aglomeracji Żyrardów (Dz. Urz. Woj. Maz. z 2021 r. poz. 551) wprowadza się następujące zmiany:

1) §1.Uchwały otrzymuje brzmienie:

„Wyznacza się aglomerację Żyrardów o równoważnej liczbie mieszkańców 49 660 RLM położoną w powiecie żyrardowskim i powiecie grodziskim w województwie mazowieckim z oczyszczalnią ścieków w Żyrardowie.”

2) §2. Uchwały otrzymuje brzmienie:

„Aglomerację, o której mowa w §1, tworzy miasto Żyrardów oraz miejscowości: Radziejowice, Tartak Brzózki, Korytów, Korytów A w gminie Radziejowice i miejscowości: Jaktorów, Jaktorów-Kolonia, Międzyborów, Sade Budy, Stare Budy, Bieganów, Budy Zosine, Budy Grzybek, Chyliczki, Chylice, Chylice-Kolonia w gminie Jaktorów.”

3) Załącznik nr 1, o którym mowa w §3 uchwały, otrzymuje brzmienie zgodnie z załącznikiem nr 1 do niniejszej uchwały.

4) Załącznik nr 2, o którym mowa w §4 uchwały, otrzymuje brzmienie zgodnie z załącznikiem nr 2 do niniejszej uchwały.

§2.

Wykonanie uchwały powierza się Prezydentowi Miasta Żyrardowa.

§3.

Uchwała wchodzi w życie po upływie 14 dni od dnia ogłoszenia w Dzienniku Urzędowym Województwa Mazowieckiego.

INSPEKTOR
Kornelia Ogrodnik-Świderek

Dyrektor Wydziału
Ochrony Środowiska i Gospodarki
Odpadami
Dagmara Pocięch

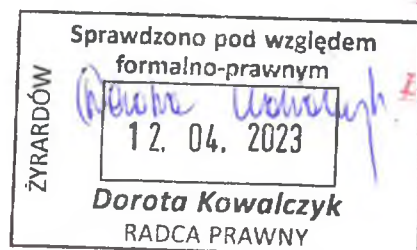

Prezydent Miasta Żyrardowa
Łucjan Krzysztof Chrzaniowski

OPIS AGLOMERACJI ŻYRARDÓW

1. Podstawa zmiany obszaru i granic aglomeracji Żyrardów (studium uwarunkowań i kierunków zagospodarowania przestrzennego gminy, miejscowe plany zagospodarowania przestrzennego)

L.p.	Nr uchwały	Data podjęcia	Tytuł uchwały Rady Gminy/Miasta o uchwaleniu planu
GMINA JAKTORÓW			
1	XXII/131/97	24.03.1997 r.	w sprawie zmiany miejscowego planu szczegółowego zagospodarowania przestrzennego terenu budownictwa jednorodzinnego osiedla „Sade Budy” w gminie Jaktorów
2	XXIX/173/98	11.03.1998 r.	w sprawie zmiany miejscowego planu ogólnego zagospodarowania przestrzennego gminy Jaktorów oraz zmiany miejscowego planu szczegółowego zagospodarowania przestrzennego terenu budownictwa jednorodzinnego osiedla we wsi Sade Budy
3	XVIII/103/2000	28.06.2000 r.	w sprawie zmiany miejscowego planu ogólnego zagospodarowania przestrzennego gm. Jaktorów
4	XXIII/120/2000	22.11.2000 r.	w sprawie zmiany miejscowego planu ogólnego zagospodarowania gminy Jaktorów
5	XL/226/2002	27.06.2002 r.	w sprawie zmiany miejscowego planu ogólnego zagospodarowania przestrzennego gminy Jaktorów
6	XLII/236/2002	10.09.2002 r.	w sprawie zmiany miejscowego planu ogólnego zagospodarowania przestrzennego gminy Jaktorów
7	XLIII/244/2002	09.10.2002 r.	w sprawie zmiany miejscowego planu ogólnego zagospodarowania przestrzennego gminy Jaktorów
8	VI/23/2003	30.01.2003 r.	w sprawie zmiany miejscowego planu ogólnego zagospodarowania przestrzennego gminy Jaktorów
9	XII/79/2003	30.06.2003 r.	w sprawie zmiany miejscowego planu ogólnego zagospodarowania przestrzennego gminy Jaktorów
10	XII/80/2003	30.06.2003 r.	w sprawie zmiany miejscowego planu ogólnego zagospodarowania przestrzennego gminy Jaktorów
11	XII/81/2003	30.06.2003 r.	w sprawie miejscowego planu zagospodarowania przestrzennego gminy Jaktorów
12	XII/82/2003	30.06.2003 r.	w sprawie miejscowego planu zagospodarowania przestrzennego fragmentu wsi Jaktorów i Budy - Grzybek
13	XV/97/2003	11.08.2003 r.	w sprawie zmiany miejscowego planu ogólnego zagospodarowania przestrzennego gminy Jaktorów
14	XVI/104/2003	8.09.2003 r.	w sprawie zmiany miejscowego planu ogólnego zagospodarowania przestrzennego gminy Jaktorów
15	XVIII/118/2003	24.11.2003 r.	w sprawie miejscowego planu zagospodarowania przestrzennego gminy Jaktorów

16	XIX/126/2003	8.12.2003 r.	w sprawie zmiany miejscowego planu ogólnego zagospodarowania przestrzennego gm. Jaktorów
17	XII/142/2004	1.03.2004 r.	w sprawie miejscowego planu zagospodarowania przestrzennego gminy Jaktorów
18	XXVIII/185/2004	27.09.2004 r.	w sprawie uchwalenia miejscowego planu zagospodarowania przestrzennego gm. Jaktorów
19	XXVIII/184/2004	27.09.2004 r.	w sprawie zmiany miejscowego planu zagospodarowania przestrzennego gm. Jaktorów
20	XXX/204/2004	13.12.2004 r.	w sprawie uchwalenia miejscowego planu zagospodarowania przestrzennego gm. Jaktorów
21	XXXV/254/2005	16.05.2005 r.	w sprawie uchwalenia miejscowego planu zagospodarowania przestrzennego gm. Jaktorów
22	XXXVIII/276/2005	12.09.2005 r.	w sprawie zmiany uchwały (dotyczy uchwały nr XXXV/254/2005 z dn. 16.05.2005r.) (KOREKTA)
23	XXXVI/262/2005	13.06.2005 r.	w sprawie uchwalenia miejscowego planu zagospodarowania przestrzennego gm. Jaktorów
24	XXXVIII/273/2005	12.09.2005 r.	w sprawie zmiany uchwały (dotyczy uchwały nr XXXVI/262/2005 z dn. 13.06.2005r.) (KOREKTA)
25	XXXVI/263/2005	13.06.2005 r.	w sprawie uchwalenia miejscowego planu zagospodarowania przestrzennego gm. Jaktorów
26	XXXVIII/274/2005	12.09.2005 r.	w sprawie zmiany uchwały (dotyczy uchwały nr XXXVI/263/2005 z dn. 13.06.2005r.) (KOREKTA)
27	XXXIX/285/2005	05.10.2005 r.	w sprawie uchwalenia miejscowego planu zagospodarowania przestrzennego gm. Jaktorów
28	XLIII/302/2005	19.12.2005 r.	w sprawie zmiany uchwały (dotyczy uchwały nr XXXIX/285/2005 z dn. 05.10.2005r.) (KOREKTA)
29	XLVI/335/2006	24.04.2006 r.	w sprawie uchwalenia miejscowego planu zagospodarowania przestrzennego gm. Jaktorów
30	XLVII/341/2006	12.06.2006 r.	w sprawie uchwalenia miejscowego planu zagospodarowania przestrzennego gm. Jaktorów dla wsi Henryszew w granicach administracyjnych
31	L/364/2006	28.08.2006 r.	w sprawie korekty Uchwały nr XLVII/341/2006 Rady Gminy Jaktorów z dnia 12 czerwca 2006r. w sprawie uchwalenia miejscowego planu zagospodarowania przestrzennego Gminy Jaktorów (KOREKTA)
32	LI/370/2006	25.09.2006 r.	w sprawie korekty Uchwały nr XLVII/341/2006 Rady Gminy Jaktorów z dnia 12 czerwca 2006r. w sprawie uchwalenia miejscowego planu zagospodarowania przestrzennego Gminy Jaktorów (KOREKTA)
33	LI/374/2006	25.09.2006 r.	w sprawie miejscowego planu zagospodarowania przestrzennego fragmentu wsi Sade Budy gm. Jaktorów
34	LI/375/2006	25.09.2006 r.	w sprawie miejscowego planu zagospodarowania przestrzennego wsi Bieganów w granicach administracyjnych gm. Jaktorów, z wyłączeniem terenów objętych granicami miejscowego planu – uchwała nr XVIII/118/2003 Rady Gminy Jaktorów z dn. 24.11.2003r.

35	XI/62/2007	03.09.2007 r.	w sprawie korekty uchwały nr IV/23/2007 Rady Gminy Jaktorów z dnia 19 lutego 2007r. W sprawie miejscowego planu zagospodarowania przestrzennego wsi Jaktorów – kolonia w granicach administracyjnych, Gmina Jaktorów , z wyłączeniem terenów objętych granicami miejscowych planów: Uchwała Nr XXIII/120/2000 Rady gminy Jaktorów z dnia 22 listopada 2000r., Uchwała Nr XXXV/198/2001 Rady Gminy Jaktorów z dnia 18 grudnia 2001r., Uchwała Nr XLII/236/2002 Rady Gminy Jaktorów z dnia 10 września 2002r. (KOREKTA)
36	XII/77/2007	5.11.2007 r.	w sprawie miejscowego planu zagospodarowania przestrzennego wsi Budy – Grzybek, gm. Jaktorów w granicach administracyjnych wsi z wyłączeniem terenów objętych granicami następujących miejscowych planów zagospodarowania przestrzennego: Uchwała Nr XXIII/120/2000 Rady Gminy Jaktorów z dn. 22.11.2000r., Uchwała Nr XL/225/2002 Rady Gminy Jaktorów z dn. 27.06.2002r., Uchwała Nr XXXV/198/2001 Rady Gminy Jaktorów z dn. 18.12.2001r., Uchwała Nr XXVIII/101/2000 Rady Gminy Jaktorów z dn. 28.06.2000r., Uchwała Nr XLII/236/2002 Rady Gminy Jaktorów z dn. 10.09.2002r.
37	XVI/110/2008	17.03.2008 r.	w sprawie zmiany miejscowego planu zagospodarowania przestrzennego fragmentu wsi Sade Budy, gm. Jaktorów, obejmującego dz. Nr Ewid. 159, 160, 161, 163, 170/13, 170/14, 172/12, 172/13
38	XLII/260/2009	28.12.2009 r.	w sprawie zmiany miejscowego planu zagospodarowania przestrzennego gminy Jaktorów zatwierdzonego uchwałą nr XXXIX/285/2005 Rady Gminy Jaktorów z dnia 5.10.2005r.
39	LIV/322/2010	25.10.2010 r.	w sprawie zmiany miejscowego planu zagospodarowania przestrzennego gminy Jaktorów, zatwierdzonego uchwałą nr XXXIX/285/2005 Rady Gminy Jaktorów z dn. 5.10.2005r.
40	IX/48/2011	16.05.2011 r.	w sprawie miejscowego planu zagospodarowania przestrzennego gminy Jaktorów, obejmującego działki nr ewid. 118, 199/7, 119/8, 119/9, 119/10 we wsi Międzyborów
41	XL/216/2013	28.02.2013 r.	w sprawie miejscowego planu zagospodarowania przestrzennego gminy Jaktorów dla działki nr ewid. 23/6 we wsi Bieganów
42	L/258/2013	28.10.2013 r.	w sprawie miejscowego planu zagospodarowania przestrzennego gminy Jaktorów, dla obszaru wsi Jaktorów – kolonia ograniczony ul. Skokowskiego, ul. Armii Krajowej oraz rowem do granicy między działkami nr ewid. 80/1, 78/3
43	LI/303/2014	09.06.2014 r.	w sprawie miejscowego planu zagospodarowania przestrzennego gminy Jaktorów dla fragmentu wsi Henryszew (dz. 6/2 – 6/10)
44	XLI/311/2017	10.08.2017 r.	w sprawie miejscowego planu zagospodarowania przestrzennego gminy Jaktorów dla fragmentu wsi Jaktorów – Kolonia
45	XLI/313/2017	10.08.2017 r.	w sprawie miejscowego planu zagospodarowania przestrzennego gminy Jaktorów dla fragmentu wsi Henryszew
46	XLI/314/2017	10.08.2017 r.	w sprawie miejscowego planu zagospodarowania przestrzennego gminy Jaktorów dla fragmentu wsi Henryszew
47	XLIX/374/2018	29.01.2018 r.	w sprawie miejscowego planu zagospodarowania przestrzennego gminy Jaktorów dla fragmentu wsi Bieganów
48	XVIII/123/2019	25.11.2019 r.	w sprawie miejscowego planu zagospodarowania przestrzennego gminy Jaktorów, dla fragmentu wsi Stare Budy (dz. nr ewid. 533)

49	XVIII/124/2019	25.11.2019 r.	w sprawie miejscowego planu zagospodarowania przestrzennego gminy Jaktorów, dla fragmentu wsi Bieganów (obszar ograniczony wschodnią granicą działki nr ewid. 339, częścią działki nr ewid. 340, wschodnią granicą działki nr ewid. 341, częścią działki nr ewid. 342, wschodnimi granicami działek nr ewid. 343, 344, 345, 346, odcinkiem północnej oraz wschodnią granicą działki nr ewid. 347, wschodnią granicą działki nr ewid. 348, południowo – wschodnią granicą działek nr ewid. 610/1, 610/2, wschodnią granicą działki nr ewid. 359, odcinkiem wschodniej granicy rowu przebiegającego przez działkę nr ewid. 360/1, północno – wschodnią granicą działki nr ewid. 358, wschodnią granicą rowu przebiegającego przez działkę nr ewid. 357, odcinkiem wschodniej granicy oraz częścią drogi oznaczonej nr ewid. 352, odcinkiem Południowej granicą działki nr ewid. 328/3
50	XXIV/160/2020	23.04.2020 r.	w sprawie miejscowego planu zagospodarowania przestrzennego gminy Jaktorów dla fr. wsi Jaktorów – Kolonia (obszar wschodnią i północną granicą ul. Nowowiejskiego, odcinkiem zachodniej granicy ul. Księdza Baranowskiego, częścią ul. Księdza Baranowskiego, południową i wschodnią granicą dz. nr ewid. 349/3, odcinkiem południowej granicy i wschodnią granicą dz. nr ewid. 348/2, odcinkiem południowej granicy dz. nr ewid. 346/2, częścią dz. nr ewid. 346/2, wschodnią granicą dz. nr ewid. 345, południową granicą dz. nr ewid. 344, zachodnią granicą ulicy Potockiego, częścią ul. Żyrardowskiej (dz. nr ewid. 371/9), częścią terenów kolejowych (dz. nr ewid. 369/2, 289/2, 288), wschodnią i północną granicą dz. nr ewid. 287/1, północną granicą terenów kolejowych, częścią terenów kolejowych (dz. nr ewid. 393), zachodnią granicą dz. nr ewid. 255/2, odcinkiem północnej granicy dz. nr ewid. 256, częścią dz. nr ewid. 256, zachodnią granicą dz. nr ewid. 257, częścią terenów kolejowych (dz. nr ewid. 369/2), zachodnią granicą dz. nr ewid. 311/4, 311/3, Częścią ul. Żyrardowskiej (dz. nr ewid. 371/9).
51	XXVII/174/2020	3.08.2020 r.	w sprawie miejscowego planu zagospodarowania przestrzennego gminy Jaktorów dla fragmentu wsi Henryszew (obszar ograniczony północno – zachodnią granicą dz. nr ewid. 168/18, 168/12, ulicą 3 Maja, południowo – wschodnią granicą działek ewid. 145/11, 145/10, 145/9, 145/4, fr. rowu oznaczonego nr ewid. 146/1, południowo – wschodnią granicą dz. nr ewid. 147/2 oraz ul. Topolową - rozstrzygnięciem Wojewody Mazowieckiego nr WNP-I.4131.132.2020.MW1 stwierdzono nieważność uchwały w odniesieniu do ustaleń części tekstowej i graficznej, w zakresie, w jakim dopuszcza do realizacji budynków na terenie oznaczonym symbolem 3MN, w odległości mniejszej niż 12 m od granicy Lasu, oznaczonego symbolem ZL.
52	XXVII/174/2020	3.08.2020 r	W sprawie miejscowego planu zagospodarowania przestrzennego gminy Jaktorów dla fragmentu wsi Henryszew, gmina Jaktorów obejmującego obszar ograniczony północną i wschodnią granicą działki nr ewid. 172/8, fragmentem północno zachodniej granicy działki nr ewid. 174/4, południową granicą rowu oznaczonego nr ewid. 146/3, fragmentem zachodniej i północną granicą działki nr ewid. 257/26, północną granicą działki nr ewid. 257/33, ul. Jaworową, południową i fragmentem zachodniej granicy działki nr ewid. 193/4, południowymi granicami działek nr ewid. 185/24, 185/23, fragmentem północnej granicy rowu przebiegającego przez działkę nr ewid. 185/14, północną granicą działki nr ewid. 185/8, ul. Topolową, fragmentem południowej oraz zachodnią granicą działki Nr ewid. 172/8.

53	L/359/2022	10.02.2022 r.	w sprawie miejscowego planu zagospodarowania przestrzennego gminy Jaktorów fragmentu wsi Budy Zosine, gmina Jaktorów obejmującego Obszar ograniczony zachodnią i północną granicą działki nr ewid. 700/15, północnymi granicami działek nr ewid. : 697/1, 697/2, 393/4, północną i wschodnią granicą działki nr ewid. 393/9, wschodnimi granicami działek nr ewid.: 393/15, 393/16, 393/17 wschodnią i południową granicą działki nr ewid. 393/18, południowymi granicami działek nr ewid.: 393/13, 393/8, 697/2, wschodnią (fragment), południową i zachodnią (fragment) granicą działki nr 697/1, południową i zachodnią granicą działki nr ewid. 700/13, zachodnimi granicami działek nr ewid.700/12, 700/11
54	L/360/2022	10.02.2022 r.	w sprawie miejscowego planu zagospodarowania przestrzennego gminy Jaktorów dla fragmentu wsi Bieganów
55	L/361/2022	10.02.2022 r.	w sprawie miejscowego planu zagospodarowania przestrzennego gminy Jaktorów dla fragmentu wsi Henryszew
56	L/362/2022	10.02.2022 r.	W sprawie miejscowego planu zagospodarowania przestrzennego gminy Jaktorów dla fragmentu wsi Chyllice, gmina Jaktorów obejmującego obszar ograniczony:1) od północy: południową granicą ul. Cichej, częścią rowu oznaczonego nr ewid. 403, południową granicą ul. Cichej oraz częścią ul. Ogrodowej,2) od wschodu: po zachodniej granicy opracowania miejscowego planu zagospodarowania przestrzennego gminy Jaktorów fragmentu wsi Chyllice zatwierdzonego uchwałą nr XII/81/2003 Rady Gminy Jaktorów z dn. 30.06.2003 r. oraz częścią ul. Słonecznej, 3) od południa: wschodnią granicą i częścią ul. Ogrodowej oraz południową granicą działki nr ewid. 385,4) od zachodu: wschodnią granicą ul. Gdyńskiej
57	LV/415/2022	29.06.2022 r.	w sprawie miejscowego planu zagospodarowania przestrzennego gminy Jaktorów dla fragmentu Wsi Jaktorów - Kolonia
MIASTO ŻYRARDÓW			
1.	XX/128/96	15.02.1996 r.	Zmiana planu miejscowego zagospodarowania przestrzennego miasta Żyrardowa dotyczącego obszaru ograniczonego ulicami: Okrzei, Ks. Brzóska, Gen. Zajęczka, Al. Niepodległości
2	XXXI/201/96	30.12.1996r.	Zmiana planu miejscowego zagospodarowania przestrzennego miasta Żyrardowa dotyczącego terenu położonego przy ul. Spacerowej
3	XXXI/200/96	30.12.1996r.	Zmiana planu miejscowego zagospodarowania przestrzennego miasta Żyrardowa dotyczącego obszaru ograniczonego: ul. Grenadierów, ul. Gdańską
4	VI/31/99	04.03.1999r.	Zmiana planu miejscowego zagospodarowania przestrzennego miasta Żyrardowa dotycząca obszaru ograniczonego ulicami: Reymonta, Mickiewicza, terenami PKP oraz zbiornikiem wodnym
5	XII/97/99	30.09.1999r.	Zmiana planu miejscowego zagospodarowania przestrzennego miasta Żyrardowa dotyczącego obszaru ograniczonego: ul. Środkową, ul. Jedności Robotniczej, ul. Jodłowskiego, terenem cmentarza i północną granicą działek przy ul. Spokojnej
6	XXIX/215/2000	30.11.2000r.	Zmiana planu miejscowego zagospodarowania przestrzennego miasta Żyrardowa dotyczącego terenu szpitala miejskiego
7	XXXII/262/01	22.02.2001r.	Zmiana planu miejscowego zagospodarowania przestrzennego miasta Żyrardowa dotyczącego: działek przy ul. Bohaterów Warszawy 65-67, działek przy ul. Orlika 57-75, działek przy ul. Moniuszki 1-5, obszaru ograniczonego: ul. Legionów Polskich, ul. St. Batorego, ul. 11-go

			Listopada, ul. gen J. Sowińskiego
8	XXXVIII/311/01	30.08.2001r.	Zmiana planu miejscowego zagospodarowania przestrzennego miasta Żyrardowa działek położonych po północnej stronie ul. Kilińskiego
9	XLII/345/01	30.11.2001r.	Zmiana planu miejscowego zagospodarowania przestrzennego miasta Żyrardowa działek położonych przy ul. Kamiennej 1-6
10	XLVI/370/02	28.02.2002r.	Plan miejscowy zagospodarowania przestrzennego miasta Żyrardowa obszaru ograniczonego: ul. Kasztanową, terenem cmentarza, ul. M. Konopnickiej i północną granicą działek przy ul. Mireckiego
11	XLV/357/02	28.02.2002r.	Zmiana planu miejscowy zagospodarowania przestrzennego miasta Żyrardowa obejmującego teren osiedla Teklin II
12	X/81/03	26.06.2003r.	Plan miejscowy zagospodarowania przestrzennego miasta Żyrardowa obszaru ograniczonego: ul. Limanowskiego, rowem burzowym, zachodnią granicą działek przy ul. Żeromskiego, ul. Farbiarską, północną granicą parku oraz północnymi granicami działek położonych przy ul. Sławińskiego i ul. 1 go Maja (teren przy Parku- „Osada Fabryczna”)
13	X/82/03	26.06.2003r.	Plan miejscowy zagospodarowania przestrzennego miasta Żyrardowa obejmującego teren przy ul. Kilińskiego i ul. Jodłowskiego
14	X/83/03	26.06.2003r.	Plan miejscowy zagospodarowania przestrzennego miasta Żyrardowa obszaru ograniczonego: ul. S. Jodłowskiego, ul. Jedności Robotniczej, ul. J. Kacperskiej i północną granicą działki o nr ewid. 2746/70
15	XI/96/03	28.08.2003r	Zmiana planu miejscowego zagospodarowania przestrzennego miasta Żyrardowa terenu osiedla „Mazowiecka”
16	XI/97/03	28.08.2003r.	Plan miejscowy zagospodarowania przestrzennego miasta Żyrardowa Dziennik Urzędowy Województwa Mazowieckiego – 5 – Poz. 551 terenu położonego przy ul. Kilińskiego na odcinku od ul. I. Zielińskiej do ul. Środkowej (d. Progar)
17	XI/98/03	28.08.2003r.	Plan miejscowy zagospodarowania przestrzennego miasta Żyrardowa obszaru ograniczonego; ul. Waryńskiego, terenami szpitala, ulicami: Ossowskiego, Mireckiego, 1-go Maja (teren „Osady Fabrycznej” przy kościele)
18	XXIX/229/04	09.12.2004r	Plan miejscowy zagospodarowania przestrzennego miasta Żyrardowa terenu osiedla Teklin I
19	XXIV/195/04	05.08.2004r.	Plan miejscowy zagospodarowania przestrzennego miasta Żyrardowa obszaru ograniczonego: ul. Mazowiecką, ul. Kasprowicza, ul. Kopernika i pd. granicami działek: 6601, 6602, 6603
20	XXXVI/292/05	30.06.2005r	Plan miejscowy zagospodarowania przestrzennego miasta Żyrardowa obszaru osiedla Mariampol
21	XXXIX/312/05	27.10.2005r.	Plan miejscowy zagospodarowania przestrzennego miasta Żyrardowa obszaru ograniczonego ulicami: Lelewela, Dąbrowskiego, Chmielną, Jaktorowską
22	XLI/322/05		Zmiana miejscowego planu zagospodarowania przestrzennego miasta Żyrardowa obszaru Dawnych Zakładów Lniarskich – tereny oznaczone symbolami: 14UP,U; 15UP,U; 19EC,UP,U; 10KP,EC,ZPk,KP
23	XLI/323/05	08.12.2005r.	Plan miejscowy zagospodarowania przestrzennego miasta Żyrardowa obszaru Dawnego Parku (ul. Żeromskiego, ul. Piastowska) obejmującego działki o nr ewid. 1606, 1607, 1608, 1609)

24	XLVI/361/06	24.05.2006r.	Plan miejscowy zagospodarowania przestrzennego miasta Żyrardowa obszaru ograniczonego ulicami: 11-go Listopada, Roosevelta, rowem burzowym, Chopina, Wyspiańskiego, gen. Zajączka, Brzóska, Okrzei, Niepodległości, Sowińskiego, Legionów Polskich, Batorego
25	XLVI/362/06	24.05.2006r.	Zmiana miejscowego planu zagospodarowania przestrzennego miasta Żyrardowa terenu obejmującego działki o numerach ewidencyjnych: 7188, 7632/1, 7632/2, 7189
26	L/390/06	26.10.2006r.	Plan miejscowy zagospodarowania przestrzennego miasta Żyrardowa obszaru osiedla Teklin IV
27	L/390/06	28.12.2006r.	Miejscowy plan zagospodarowania przestrzennego miasta Żyrardowa, obejmujący obszar osiedla Teklin III
28	III/27/06	28.12.2006r.	Plan miejscowy zagospodarowania przestrzennego miasta Żyrardowa obszaru ograniczonego: ul. Słowiańska, południowo-zachodnimi granicami adm. miasta oraz Zalewem Żyrardowskim
29	III/28/06	28.12.2006r.	Plan miejscowy zagospodarowania przestrzennego miasta Żyrardowa obszaru ograniczonego: południową granicą terenu PKP, zachodnią granicą działki o nr ewid. 6200, południową granicą ul. Jaktorowskiej, wschodnią granicą adm. Miasta
30	XXIII/186/08	29.05.2008r.	Plan miejscowy zagospodarowania przestrzennego miasta Żyrardowa obszaru ograniczonego: ulicami; 1 Maja, Skrowaczewskiego, północną granicą działki o nr ewid. 2215, zachodnimi granicami działek o nr ewid.: 2223, 2222, 2214/2, ulicą Łukową, częścią działek o nr ewid: 2075, 2074, zachodnią granicą działki o nr ewid 2073, częścią działek o nr ewid: 2063/2, 2062/2, 2060/2, 2059/2, 2058/2, 2057/2, 2056/2, 2055/2, 2054/2, 2053/2, 2052/2, 2051/2, 2050/2 i północną granicą administracyjną miasta
31	XXXV/292/09	28.05.2009r.	Zmiana miejscowego planu zagospodarowania przestrzennego miasta Żyrardowa zatwierdzonego uchwałą nr VI/31/99 Rady Miejskiej Żyrardowa z dnia 4 marca 1999r. obejmującego obszar ograniczony: ul. Reymonta, ul. Mickiewicza, terenami PKP, ul. Browarną oraz zbiornikiem wodnym
32	XXXVI/295/09	18.06.2009r.	Zmiana miejscowego planu zagospodarowania przestrzennego miasta Żyrardowa zatwierdzonego uchwałą nr VIII/72/03 Rady Miejskiej Żyrardowa z dnia 24 kwietnia 2003r. – teren Centrum
33	XXXVIII/312/09	30.09.2009r.	Zmiana miejscowego planu zagospodarowania przestrzennego Miasta Żyrardowa zatwierdzonego uchwałą nr XXXVI/292/05 Rady Dziennik Urzędowy Województwa Mazowieckiego – 6 – Poz. 551 Miejskiej Żyrardowa z dnia 30 czerwca 2005r. – obszar ograniczony ulicami: Topolową, Jaśminową, Poprzeczną, Olszową
34	XLIII/357/10	25.02.2010r	Miejscowy plan zagospodarowania przestrzennego fragmentu Miasta Żyrardowa obejmującego obszar ograniczony: ul. Szarych Szeregów, ul. Wittenberga, ul. Limanowskiego, działką o nr ewid. 3446, ul. Roosevelta, działką o nr ewid. 3275, ul. Wrzosową oraz działką o nr ewid. 1847
35	IX/50/11	28.04.2011r.	Zmiana miejscowego planu zagospodarowania przestrzennego Miasta Żyrardowa obejmującego obszar ograniczony ulicami: 11 Listopada, F. Chopina, Legionów Polskich, Mostową
36	IX/51/11	28.04.2011r.	Miejscowy plan zagospodarowania przestrzennego miasta Żyrardowa obejmujący obszar ograniczony ulicami: Leszno, I. Zielińskiej, Kilińskiego, rowem burzowym

37	XIV/97/11	22.09.2011r.	Plan miejscowy zagospodarowania przestrzennego miasta Żyrardowa dotyczącego obszaru ograniczonego; ulicami: Piękną, I. Zielińskiej, Skrowaczewskiego i rowem burzowym
38	XIV/96/11	22.09.2011r.	Plan miejscowy zagospodarowania przestrzennego miasta Żyrardowa obejmującego teren Centrum
39	XVII/145/11	29.12.2011r.	Zmiana planu zagospodarowania przestrzennego miasta Żyrardowa dotyczącego obszaru ograniczonego; ulicami: Jodłowskiego, Parkingową, północno - wschodnią granicą działki przy ul. Witosa 119, ulicami: Witosa i Chłodną
40	XVII/146/11	29.12.2011r.	Zmiana planu miejscowego zagospodarowania przestrzennego miasta Żyrardowa dotyczącego obszaru po zachodniej stronie ul. 1 - go Maja na odcinku od ul. Czystej do granic miasta
41	XXIV/184/12	28.06.2012r.	Plan miejscowy zagospodarowania przestrzennego miasta Żyrardowa obszaru ograniczonego: częścią działek po zachodniej stronie ul. 1 Maja, ulicą 1 Maja, południowymi granicami działek o numerach ewidencyjnych: 1613/2, 1613/5, 1613/7, 1263/6, 1263/2, rzeką Pisią i północną granicą administracyjną miasta
42	XXVIII/207 /2012	25.10.2012r.	Plan miejscowy zagospodarowania przestrzennego miasta Żyrardowa obszaru ograniczonego zachodnią granicą ul. Kosynierów, północną granicą terenów PKP, zachodnimi granicami działek o nr ewid. 5468, 5398, 5397, 5344, 5342, 5339, 5319, 5313, 5197, 5196, południowymi granicami działek o nr ewid. 5183, 5182, zachodnimi granicami działek o nr ewid. 5182, 5175, południową granicą działki o nr ewid. 5171, granicą prowadzoną przez działkę o nr ewid. 5174, południowymi granicami działek o nr ewid. 4372, 4371/2, 4371/1, 4370, 4369, zachodnią granicą ulicy M. Konopnickiej, południową granicą ulicy Mireckiego, zachodnią i północno-zachodnią granicą działki o nr ewid. 5169, zachodnią granicą działki o nr ewid. 4282/136, północną granicą działki o nr ewid. 4282/124, granicą poprowadzoną przez działkę o nr ewid. 5081, północnymi granicami działek o nr ewid. 5089, 5091, 5092, 5093, 5094, 5095/2, 5096, 5097, granicą poprowadzoną przez działki o nr ewid. 5217, 5218, południowymi granicami działek o nr ewid. 5219, 5220, północnymi granicami działek o nr ewid. 5260, 5266, 5272, 5273, 5278, 5280, granicą poprowadzoną po terenie działek o nr ewid. 5259/3, 5064, 5168 z wyłączeniem działek o nr ewid. 5287, 5286, 5291, 5290, 5289/2, 5289/1, 5288/1, 5288/2, 5292
43	XXXV/278/13	29.08.2013r.	Plan miejscowy zagospodarowania przestrzennego miasta Żyrardowa obszaru ograniczonego: ul. Limanowskiego, ul. 1 Maja, granicami działek usytuowanych po zachodniej stronie ul. 1 Maja, ul. Radziwiłłowską, rzeką Pisią, Górnym Stawem, granicą działki o nr ewid. 3516/1, ul. F. Chopina i rowem burzowym (teren " Dawnych Zakładów Lniarskich")
44	V I/31/15	26.02.2015r	Plan miejscowy zagospodarowania przestrzennego miasta Żyrardowa, obszaru obejmującego działki ewidencyjne o nr: 3519/36, 3519/5, 3519/23, 3519/12 (teren "Dawnych Zakładów Lniarskich")
45	VI/32/15	26.02.2015r.	Plan miejscowy zagospodarowania przestrzennego miasta Żyrardowa obejmujący obszar ograniczony: ul. Piastowską, ul. Bydgoską, zachodnią, północną i wschodnią granicą administracyjną miasta, rzeką Pisią, granicami działek o numerach ewidencyjnych: 1257/2, 1262

46	XIII/78/15	21.09.2015r.	Plan miejscowy zagospodarowania przestrzennego miasta Żyrardowa obejmujący obszar ograniczony: ul. Marii Nietrzebki, południowymi granicami działek ewidencyjnych o numerach: 2856, 2844, 2841, 2838, zachodnią granicą działki ewidencyjnej o numerze 2214/1, ul. Łąkową, zachodnimi granicami działek ewidencyjnych o numerach: 207, 2074, 2073, częścią działek ewidencyjnych o numerach: 2063/2, 2062/2, 2060/2, 2059/2, 2058/2, 2057/2, 2056/2, 2055/2, 2054/2, 2053/2, 2052/2, 2051/2, 2050/2 oraz północną i wschodnią granicą administracyjną miasta
47	XIII/79/15	21.09.2015r.	Plan miejscowy zagospodarowania przestrzennego miasta Żyrardowa obejmujący obszar Dawnych Zakładów Lniarskich - "Wykańczalnia"
48	XXIII/171/16	28.04.2016r.	Plan miejscowy zagospodarowania przestrzennego miasta Żyrardowa obejmujący obszar ograniczony: południową granicą terenu PKP, wschodnią granicą ul. Wawelskiej, południową granicą ul. Jaktorowskiej, zachodnią granicą ul. Towarowej
49	XXIV/179/16	19.05.2016r.	Plan miejscowy zagospodarowania przestrzennego miasta Żyrardowa obejmujący działki ewidencyjne o nr : 7458/4, 7458/9, 7458/10, 7458/12, 7458/13 oraz ulicę Skierniewicką
50	XXIX/209/16	25.08.2016r.	Plan miejscowy zagospodarowania przestrzennego miasta Żyrardowa obejmujący obszar ograniczony: ul. Mostową, ul. S. Wyspiańskiego, częścią działek o nr ewid.: 3486, 3485, ul. Gen. J. Zajączka, częścią działki o nr ewid.: 3478, południową i zachodnią granicą działki o nr ewid.: 3477
51	XXXVIII/258/17	26.01.2017r	Plan miejscowy zagospodarowania przestrzennego miasta Żyrardowa obejmujący działkę ewidencyjną o nr 1619/2 oraz fragment działki ewidencyjnej o nr 1611
52	XXXVIII/257/17	26.01.2017r	Plan miejscowy zagospodarowania przestrzennego miasta Żyrardowa obejmujący obszar dzielnicy Mariampol
53	LXI/475/18	11.10.2018r	Zmiana planu miejscowego obejmującego obszar dzielnicy Mariampol
54	XLVII/340/17	28.09.2017r.	Plan miejscowy zagospodarowania przestrzennego miasta Żyrardowa obejmujący obszar po wschodniej stronie ul. Wyspiańskiego
55	XLIX/370/17	30.11.2017r.	Plan miejscowy zagospodarowania przestrzennego miasta Żyrardowa obejmujący działkę ewidencyjną o nr 3519/12
56	LV/418/18	19.04.2018r.	Plan miejscowy zagospodarowania przestrzennego miasta Żyrardowa obejmujący teren przy ul. Opolskiej i ul. Ziołowej
57	XII/103/19	27.06.2019r	Plan miejscowy obejmujący obszar ograniczony: ul. 1 Maja, ul. Jana Skrowaczewskiego, zachodnią granicą działki ewidencyjnej o nr 2787/9, północnymi granicami działek ewidencyjnych o nr: 2788/1, 2803/2, fragmentem północnej granicy działki ewidencyjnej o nr 2787/6, częścią działki ewidencyjnej o nr 2787/18, południowymi granicami działek ewidencyjnych o nr: 2171, 2172, wschodnią granicą działki ewidencyjnej o nr 2787/18, południową granicą działki ewidencyjnej o nr 2194/70, wschodnią i południową granicą działki ewidencyjnej o nr 2194/1, wschodnimi granicami działek ewidencyjnych o nr: 2132/3, 2132/1
58	XII/104/19	27.06.2019r.	Plan miejscowy obejmujący obszar ograniczony: zachodnią i północną granicą działki ewidencyjnej o nr 8023/15, północnymi granicami działek ewidencyjnych o nr: 8023/14, 8023/13, 8023/12, 8023/11, wschodnią granicą administracyjną miasta, południową granicą działki ewidencyjnej o nr 8024/13, południową i zachodnią granicą działki

			ewidencyjnej o nr 8024/12, zachodnią granicą działki ewidencyjnej o nr 8023/19, fragmentem południowej granicy działki ewidencyjnej o nr 8023/15
59	XVIII/154/19	28.10.2019r.	Plan miejscowy obejmujący obszar ograniczony: południowymi Dziennik Urzędowy Województwa Mazowieckiego – 8 – Poz. 551 granicami działek ewidencyjnych o nr: 2382/2, 2382/3, 2382/4, 2380/1, 2380/3, 2380/7, 2380/8, 2380/9, północną i wschodnią granicą działki ewidencyjnej o nr 2380/6, ul. Piękną, ul. Izy Zielińskiej, ul. Leszno, zachodnią granicą działki ewidencyjnej 2447, ul. Wiejską, południowymi granicami działek ewidencyjnych o nr: 2483, 2484/3, 2485, ul. I Maja, ul. Jana Kilińskiego, ul. Izy Zielińskiej, ul. Ludwika Waryńskiego, ul. I Maja
60	XXVIII/243/20	25.08.2020 r.	Uchwała w sprawie zmiany miejscowego planu zagospodarowania przestrzennego miasta Żyrardowa zatwierdzonego uchwałą Nr XIII/79/15 Rady Miasta Żyrardowa z dnia 21 września 2015 r.
61	XXIX/249/20	29.09.2020 r.	Uchwała w sprawie miejscowego planu zagospodarowania przestrzennego miasta Żyrardowa
62	XXX/259/20	29.10.2020 r.	Uchwała w sprawie zmiany miejscowego planu zagospodarowania przestrzennego miasta Żyrardowa zatwierdzonego uchwałą Nr XXXV/278/13 Rady Miasta Żyrardowa z dnia 29 sierpnia 2013 r.
63	XXXVI/318/21	11.03 2021 r.	Uchwała w sprawie przystąpienia do sporządzenia miejscowego planu zagospodarowania przestrzennego miasta Żyrardowa
64	XXXVI/319/21	11.03 2021 r.	Uchwała w sprawie przystąpienia do sporządzenia zmiany miejscowego planu zagospodarowania przestrzennego miasta Żyrardowa
65	XXXVIII/330/21	28.04.2021 r	Uchwała w sprawie przystąpienia do sporządzenia miejscowego planu zagospodarowania przestrzennego miasta Żyrardowa
66	XXXVIII/331/21	28.04.2021 r	Uchwała w sprawie przystąpienia do sporządzenia miejscowego planu zagospodarowania przestrzennego miasta Żyrardowa
67	XXXVIII/332/21	28.04.2021 r	Uchwała w sprawie przystąpienia do sporządzenia miejscowego planu zagospodarowania przestrzennego miasta Żyrardowa
68	XXXVIII/333/21	28.04.2021 r	Uchwała w sprawie przystąpienia do sporządzenia miejscowego planu zagospodarowania przestrzennego miasta Żyrardowa
69	XXXVIII/334/21	28.04.2021 r	Uchwała w sprawie przystąpienia do sporządzenia miejscowego planu zagospodarowania przestrzennego miasta Żyrardowa
70	XXXVIII/335/21	28.04.2021 r.	Uchwała w sprawie przystąpienia do sporządzenia miejscowego planu zagospodarowania przestrzennego miasta Żyrardowa
71	XL/362/21	24.06.2021 r	Uchwała w sprawie uchwalenia miejscowego planu zagospodarowania przestrzennego miasta Żyrardowa
72	LIV/473/22	28.04.2022 r.	Uchwała w sprawie miejscowego planu zagospodarowania przestrzennego miasta Żyrardowa
73	LV/476/22	19.05.2022 r.	Uchwała w sprawie miejscowego planu zagospodarowania przestrzennego miasta Żyrardowa
74	LXIII/544/22	24.11.2022 r.	Uchwała w sprawie zmiany miejscowego planu zagospodarowania przestrzennego miasta Żyrardowa zatwierdzonego uchwałą Nr XLIV/394/21 Rady Miasta Żyrardowa z dnia 28 października 2021 r.
75	LXIII/545/22	24.11.2022 r.	Uchwała w sprawie zmiany miejscowego planu zagospodarowania przestrzennego miasta Żyrardowa zatwierdzonego uchwałą Nr XLI/322/05 Rady Miejskiej Żyrardowa z dnia 8 grudnia 2005 r.
GMINA RADZIEJOWICE			

1	XXIV/94/97	12.02.1997r	w sprawie zmiany Miejscowego Ogólnego Planu Zagospodarowania Przestrzennego Gminy Radziejowice
2	XXIV/97/97	12.02.1997r.	w sprawie zatwierdzenia zmiany miejscowego planu ogólnego zagospodarowania przestrzennego Gminy Radziejowice
3	XXIV/98/97	12.02.1997r	w sprawie zatwierdzenia zmiany miejscowego planu ogólnego zagospodarowania przestrzennego Gminy Radziejowice
4	XXXIII/144/98	22.04.1998r.	w sprawie zmiany Miejscowego Ogólnego Planu Zagospodarowania Przestrzennego Gminy Radziejowice
5	XXXV/179/2001	26.04.2001r.	w sprawie zmiany ustaleń miejscowego planu ogólnego zagospodarowania przestrzennego gminy Radziejowice
6	XXXVI/194e/2001	27.06.2001r.	w sprawie zmiany miejscowego planu ogólnego zagospodarowania przestrzennego gminy Radziejowice
7	XLIII/240/2002	14.02.2002r	w sprawie zatwierdzenia zmiany miejscowego planu ogólnego zagospodarowania przestrzennego gminy Radziejowice dot. fragmentów wsi Korytów.
8	LI/285/2002	03.04.2002r	w sprawie zmiany miejscowego planu ogólnego zagospodarowania przestrzennego gminy Radziejowice
9	XV/83/2004	11.02.2004r	w sprawie uchwalenia miejscowego planu zagospodarowania przestrzennego gminy Radziejowice
10	XX/108/2008	20.08.2008r.	w sprawie zmiany miejscowego planu zagospodarowania przestrzennego gminy Radziejowice dla fragmentu miejscowości krze duże (obręb ewidencyjny krze) i Radziejowice parcel
11	XXX/183/2009	25.09.2009r.	w sprawie miejscowego planu zagospodarowania przestrzennego gminy Radziejowice obejmującego działki oznaczone nr. ewid. 196/6, 196/10 położone w miejscowości Korytów A
12	XL/222/2010	23.03.2010r.	w sprawie zmiany miejscowego planu zagospodarowania przestrzennego gminy Radziejowice, dotyczącego fragmentu wsi Tartak Brzózki (obręb ew. Tartak), ograniczonego ulicami: Letniskowa, Polna, Górna, Wiejska
13	XLVIII/301/2014	27.03.2014r.	w sprawie miejscowego planu zagospodarowania przestrzennego gminy Radziejowice obejmującego fragment miejscowości Radziejowice i Tartak Brzózki (obręb ewid. Tartak)
14	L/315/2014	15.05.2014r.	w sprawie miejscowego planu zagospodarowania przestrzennego gminy Radziejowice dla fragmentu wsi Radziejowice i Adamów Parcel
15	XLIV/200/2017	09.10.2017r.	w sprawie zmiany miejscowego planu zagospodarowania przestrzennego gminy Radziejowice obejmującego fragmenty wsi Budy Mszczonowskie i Tartak Brzózki
16	LIX/281/2018	13.09.2018r.	w sprawie miejscowego planu zagospodarowania przestrzennego gminy Radziejowice, obejmującego fragment wsi Radziejowice (działka o numerze ewidencyjnym 264);
17	LIX/282/2018	13.09.2018r.	w sprawie miejscowego planu zagospodarowania przestrzennego fragmentu wsi Radziejowice Gmina Radziejowice
18	XVIII/129/2019	18.11.2019r.	w sprawie miejscowego planu zagospodarowania przestrzennego gminy Radziejowice obejmującego fragment miejscowości Korytów A – obszar I
19	XXIII/168/2020	09.03.2020r.	w sprawie miejscowego planu zagospodarowania przestrzennego gminy Radziejowice, obejmującego fragmenty miejscowości: Tartak Brzózki (obręb ewid. Tartak) - działka nr ewid 448 i Słabomierz - działka nr ewid. 101

20	XL/288/2021	19.08.2021	W sprawie miejscowego planu zagospodarowania przestrzennego gminy Radziejowice obejmujący fragment miejscowości Korytów-Obszar 1
STUDIUM UWARUNKOWAŃ I KIERUNKÓW ZAGOSPODAROWANIA PRZESTRZENEGO			
	XLIX/413/10	30.09.2010r	Zmiana Studium Uwarunkowań i Kierunków Zagospodarowania Dziennik Urzędowy Województwa Mazowieckiego – 9 – Poz. 551 Przestrzennego Miasta Żyrardów
	XXX/153/2001	08.06.2001r.	Studium Uwarunkowań i Kierunków Zagospodarowania Przestrzennego z Elementami Strategii Rozwoju Gminy Jaktorów
	XLII/213/2006 1	14.09.2006r	Studium Uwarunkowań i Kierunków Zagospodarowania Przestrzennego Gminy Radziejowice
	LII/246/2018	26.02.2018r	w sprawie uchwalenia zmiany studium uwarunkowań i kierunków zagospodarowania przestrzennego gminy Radziejowice dotyczy fragmentów wsi Słabomierz i Tartak Brzózki (obręb ewid. Tartak).

Zgodnie z art. 92 ustawy Prawo wodne z dnia 20 lipca 2017 r. (t.j. Dz.U. z 2022 poz. 2625 ze zm.) "Wójt, burmistrz lub prezydent miasta co 2 lata dokonuje przeglądu obszarów i granic aglomeracji wyznaczonych na podstawie art. 87 ust. 1, uwzględnieniem kryterium ich utworzenia, o którym mowa w art. 86 ust. 1, oraz zaistniałych zmian równoważnej liczby mieszkańców w aglomeracji i w razie potrzeby informuje radę gminy o konieczności zmiany obszarów i granic aglomeracji".

Aglomeracja Żyrardów w dotychczasowym kształcie granic i wielkości RLM- została wyznaczona Uchwałą Nr XXXIII/278/20 Rady Miasta Żyrardowa z dnia 29 grudnia 2020 r., w sprawie wyznaczenia aglomeracji Żyrardów (Dz. Urz. Woj. Maz. z 2021 r. poz. 551).

W grudniu 2022 r. zakończony został przegląd aglomeracji Żyrardów, którego wyniki wskazały na konieczność zmiany wielkości RLM jak również dotychczasowych granic aglomeracji Żyrardów. W ramach przeglądu podjęto działania mające na celu zaktualizowanie przebiegu granic i wielkości aglomeracji Żyrardów, w sposób odzwierciedlający stan rzeczywisty w gospodarce ściekowej. Zmieniona granica aglomeracji przebiega wzdłuż zewnętrznych granic działek ewidencyjnych z uwzględnieniem zasięgu istniejącej sieci kanalizacji sanitarnej.

Ponadto na etapie przeglądu aglomeracji Żyrardów, po wykonanej analizie z jej obszaru wyłączono nieruchomości, których skanalizowanie jest utrudnione ze względów technicznych lub z uwagi na wysokość kosztów, realizacja kanalizacji nie znajduje tam uzasadnienia ekonomicznego. Zaistniałe zmiany stanowią przesłanki do zmiany wielkości RLM oraz granic aglomeracji Żyrardów. Na terenach wyłączonych z obszaru aglomeracji (dotychczas nie wyposażonych w sieć kanalizacyjną) gospodarka ściekowa będzie prowadzona tak jak do tej pory tj. zbiorniki bezodpływowe do gromadzenia nieczystości ciekłych oraz przydomowe oczyszczalnie ścieków. Zbiorniki bezodpływowe do gromadzenia nieczystości ciekłych oraz nieczystości ciekłe z osadników z instalacji przydomowych oczyszczalni ścieków, będą jak dotychczas opróżnianie wozami asenizacyjnymi z wywozem nieczystości do punktu zlewnego ścieków (oczyszczalnia ścieków w Żyrardowie, ul. Czysta 5).

2. Nazwa aglomeracji: Żyrardów
3. Wielkość RLM aglomeracji: 49 660

RLM stali mieszkańcy	RLM Mieszkańcy czasowi	RLM przemysł (kanalizacja)	RLM Przemysł (dowożony)	RLM aglomeracji
48 350	608	92	610	49 660

4. Gmina wiodąca w aglomeracji: Żyrardów
5. Gminy w aglomeracji: Żyrardów, Jaktorów, Radziejowice
6. Wykaz nazw miejscowości dołączanych do obszaru aglomeracji: nie dotyczy
7. Miejscowości wyłączane z obszaru aglomeracji: Mariampol, Budy Michałowskie gm. Jaktorów
8. Nazwa miejscowości, w której zlokalizowana jest oczyszczalnia ścieków: Żyrardów
9. Długość istniejącej sieci kanalizacyjnej:

L.p.	Kanalizacja istniejąca	Długość [km]	Liczba osób korzystających z istniejącej kanalizacji			Uwagi
			Stali mieszkańcy	Osoby czasowo przebywające	Sumaryczna liczba osób [kol. 4 i kol.5]	
1	2	3	4	5	6	7
1	Sanitarna grawitacyjna	111,7	44 983	588	45 571	
2	Sanitarna podciśnieniowa	208,1				
Razem		319,8 (z nowo wybudowaną siecią 1,54 w ul. Mickiewicza)	44 983	588	45 571	

10. Liczba stałych mieszkańców aglomeracji: 48 350.
11. Liczba stałych mieszkańców w aglomeracji korzystających z sieci kanalizacyjnej: 44 983.
12. Liczba stałych mieszkańców w aglomeracji korzystająca ze zbiorników bezodpływowych: 3 122.
13. Liczba stałych mieszkańców w aglomeracji korzystająca przydomowych oczyszczalni ścieków: 245.
14. Liczba osób czasowo przebywających w aglomeracji korzystających z sieci kanalizacyjnej: 588.
15. Liczba osób czasowo przebywających w aglomeracji korzystających ze zbiorników bezodpływowych lub indywidualnych oczyszczalni ścieków: 20.
16. RLM z przemysłu i usług obsługiwanych przez sieć kanalizacyjną: 610 RLM
17. RLM z przemysłu i usług obsługiwana przez tabor asenizacyjny: 92 RLM

RLM obsługiwany siecią kanalizacyjną wynosi 46 181, zatem poziom skanalizowania aglomeracji Żyrardów wynosi 92,99.

Informacja o aktualnym %RLM poszczególnych z różnych systemów (stali i czasowi mieszkańcy aglomeracji).

aktualny % RLM korzystających z systemu kanalizacyjnego	92,99
aktualny % RLM obsługiwanych przez tabor asenizacyjny (zbiorniki bezodpływowe)	6,51
aktualny % RLM obsługiwanych przez przydomowe oczyszczalnie ścieków	0,50

RLM aglomeracji Żyrardów wynoszące aktualnie 49 660, obliczone zostało w oparciu o istniejącą sieć kanalizacyjną, istniejącej zbiorniki bezodpływowe na nieczystości ciekłe, istniejące instalacje przydomowych oczyszczalni ścieków, liczbę stałych i czasowo przebywających mieszkańców, liczbę zarejestrowanych miejsc noclegowych, oraz RLM przemysłu. Aglomeracja Żyrardów obsługiwana jest przez jedną oczyszczalnię ścieków zlokalizowaną w miejscowości Żyrardów. Ścieki do oczyszczalni trafiają poprzez system kanalizacji sanitarnej lub są dowożone taborami asenizacyjnymi (liczba nieruchomości niepodłączonych do zbiorczego systemu odprowadzania ścieków wynosi 1 203, do systemu kanalizacyjnego planowane jest podłączenie 2 700 mieszkańców. W obecnej chwili na 48 350 stałych mieszkańców aglomeracji, podłączonych do sieci kanalizacyjnej jest 44 983, po podłączeniu 2 700 mieszkańców, korzystających obecnie ze zbiorników bezodpływowych z sieci kanalizacyjnej będzie korzystać 47 683 mieszkańców aglomeracji co daje 98,43 % skanalizowania aglomeracji. Planowane dołączenie mieszkańców niepodłączonych do systemu kanalizacji w jak najszybszym czasie ((max. do końca 2027r.), zależne jest to jednak od programów dofinansowujących lub finansujących modernizację i budowę sieci kanalizacyjnej na terenie aglomeracji.

Gmina Żyrardów w przeciągu ostatnich dwóch lat podłączyła około 300 gospodarstw domowych. Docelowo aglomeracja Żyrardów dążyć będzie do 99% skanalizowania.

W dążeniu do pełnego skanalizowania gminy należące do aglomeracji Żyrardów planują podjęcie działań wynikających z art. 5 ust. 7 ustawy z dnia 13 września 1996 r. o utrzymaniu czystości i porządku w gminach (t.j. Dz. U. z 2022 r. poz. 2519 z późn. zm.), tj. w stosunku do właścicieli nieruchomości, którzy posiadają warunki techniczne przyłączenia do sieci kanalizacyjnej a ich nieruchomość nie jest wyposażona w przydomową oczyszczalnię ścieków będzie wydawana decyzja nakazująca podłączenie do istniejącej sieci kanalizacyjnej. Jeśli będzie taka możliwość to gminy należące do aglomeracji będą przystępować do programów dofinansowujących lub finansujących modernizację i budowę sieci kanalizacyjnej na terenie aglomeracji jak i po za nią. Niektóre Gminy posiadają już przygotowaną dokumentację na realizację zadania budowy sieci kanalizacyjnej.

Gmina Jaktorów posiada opracowaną dokumentację w postaci PFU dla zadania pn. "Rozbudowa systemu wodno - kanalizacyjnego w aglomeracji Żyrardów w Gminie Jaktorów". W ramach tej inwestycji planowana jest budowa m.in. trzech nowych stacji podciśnieniowych oraz ponad 80 km odcinków sieci kanalizacji podciśnieniowej na terenach dotychczas nieskanalizowanych (obecnie znajdują się poza aglomeracją, więc trzeba będzie zmienić nazwę zadania) jak również na terenie aglomeracji w miejscach istniejących sieci (dogęszczenia istniejącej sieci). Niestety ale z uwagi na brak środków finansowych w budżecie gminy oraz brak możliwości uzyskania dofinansowania przedmiotowej inwestycji chociażby ze środków UE jej realizacja przeciąga się w czasie. W związku z tym postanowiliśmy wyłączyć z aglomeracji tereny nieskanalizowane aby sztucznie nie zawyżać liczby RLM w aglomeracji korzystającej z własnych zbiorników.

W miejscowościach położonych poza aglomeracją nie występuje sieć kanalizacyjna. W związku z tym nieruchomości wyposażone są w zbiorniki bezodpływowe lub przydomowe oczyszczalnie ścieków. Włodarze Gmin będą prowadzić kontrole w tych nieruchomościach zgodnie

z art. 5 a ustawy z dnia 13 września 1996 r. o utrzymaniu czystości i porządku w gminach (t.j. Dz. U. z 2022 r. poz. 2519 z późn. zm.).

18. Wskaźnik koncentracji

Lokalizacja	Obszary o wskaźniku min. 90 osób na 1 km sieci			Obszary o wskaźniku min. 120 osób na 1 km.		
	Mieszkańcy [1 os = 1 RLM]	Osoby przebywające czasowo [1 łóżko nocleg. = 1 RLM]	Sieć istniejąca [km]	Mieszkańcy [1 os = 1 RLM]	Osoby przebywające czasowo [1 łóżko nocleg. = 1 RLM]	Sieć istniejąca [km]
Gmina Jaktorów	6.135	91	123,25	1.083	17	21,75
Gmina Radziejowice	2205	313	54,3	-	-	-
RAZEM	8 340	404	177,55	1 083	17	21,75

Wyliczenia dla Gminy Radziejowice i Gminy Jaktorów:

Wskaźnik koncentracji dla terenów o minimalnej wartości do 90 osób na 1 km sieci = 49,25 osób na 1 km sieci i jest mniejszy od minimalnego.

Wskaźnik koncentracji dla terenów o minimalnej wartości do 120 osób na 1 km sieci = 50,57 osób na 1 km sieci i jest mniejszy od minimalnego.

Dla Miasta Żyrardów wskaźnik koncentracji dla terenów o minimalnej wartości do 120 osób na 1 km sieci wynosi powyżej 120, wynika to z tego iż Miasto Żyrardów tworzy gęstą zabudowę oraz posiada dużą ilość budynków wielorodzinnych.

Wskaźnik koncentracji dla nowo wybudowanej sieci na ul. Mickiewicza 1,54 km o minimalnej wartości do 120 osób na 1 km sieci = 143,76 osób na 1 km sieci i jest większy od minimalnego.

Lokalizacja	Obszary o wskaźniku min. 120 osób na 1 km.		
	Mieszkańcy [1 os = 1 RLM]	Osoby przebywające czasowo [1 łóżko nocleg. = 1 RLM]	Sieć nowo wybudowana [km]
Miasto Żyrardów	400	5	1,54

19. Informacja o istniejących i planowanych do budowy oczyszczalniach ścieków, a w przypadku aglomeracji zakończonych końcowym punktem zrzutu ścieków komunalnych, informacja do jakiej aglomeracji będą te ścieki odprowadzane, wraz z określeniem obciążenia oczyszczalni ścieków wyrażonego RLM aglomeracji.

Mechaniczno-biologiczna Komunalna Oczyszczalnia Ścieków w Żyrardowie.

Nazwa oczyszczalni: Komunalna Oczyszczalnia Ścieków w Żyrardowie

Lokalizacja oczyszczalni ścieków (adres): ul. Czysta 5, 96-300 Żyrardów

Dane kontaktowe (telefon, e-mail, fax): tel. (46) 855 40 41; e-mail: pgk@pgk.zyrardow.pl; fax (46) 855 32 80

Pozwolenie wodnoprawne na odprowadzanie ścieków z oczyszczalni do środowiska: decyzja wydana przez Państwowe Gospodarstwo Wodne Wody Polskie Dyrektora Zarządu Zlewni w Łowiczu, znak WA.ZUZ.5.4210.600.2022.AR z dnia 20 grudnia 2022 r.

Przepustowość oczyszczalni:

- Q śr.dob.= 14 000 m³ na dobę
- Q max.h.= 1 900 m³/h
- Q max. Roczne = 5 110 000 m³ na rok

Projektowa wydajność oczyszczalni ścieków [RLM]: 68 000 RLM

- ścieki dopływające siecią kanalizacyjną [m³ na dobę]: 9 455 m³ na dobę
- ścieki dowożone [m³ na dobę]: 148 m³ na dobę
 - średnie obciążenie oczyszczalni [m³ na dobę]: 9 603 m³ na dobę
 - ilość ścieków oczyszczonych w roku poprzednim [m³ na rok]: 3 450 953 m³ na rok
 - przewidywane średnie obciążenie oczyszczalni po podłączeniu wszystkich możliwych do podłączenia nieruchomości znajdujących się przy istniejących ciągach sieci kanalizacji sanitarnej [m³ na dobę]: 10 000 m³ na dobę
 - przewidywana ilość ścieków oczyszczanych w roku po podłączeniu wszystkich możliwych do podłączenia nieruchomości znajdujących się przy istniejących ciągach sieci kanalizacji sanitarnej [m³ na rok]: 3 650 000 m³ na rok

Odbiornik ścieków oczyszczonych zgodnie z pozwoleniem wodnoprawnym:

- nazwa odbiornika: rzeka Pisia Gągolina
- kilometrąz miejsca wprowadzania ścieków oczyszczonych: km 35+422
- współrzędne geograficzne wylotu: E: 20°25'21,4" N:52°03'45,5"

Wartość wskaźników zanieczyszczeń ścieków surowych		
Wskaźnik	Wartość (średnioroczna z pomiarów)	Uwagi
1	2	3
BZT5 [mgO ₂ /dm ³]	280,08	
ChZTCr [mgO ₂ /dm ³]	729,83	
Zawiesina ogólna [mg/dm ³]	314,39	
Fosfor ogólny [mgP/dm ³]	9,28	
Azot ogólny [mgN/dm ³]	61,55	
pH	7,29	
Wartość wskaźników lub % redukcji zanieczyszczeń ścieków oczyszczonych		
Wskaźnik	Wartość wskaźników zgodnie z pozwoleniem wodnoprawnym	Wartość (średnioroczna z pomiarów)
BZT5 [mgO ₂ /dm ³]	15	8,68
ChZTCr [mgO ₂ /dm ³]	125	57,24
Zawiesina ogólna [mg/dm ³]	35	15,93
Fosfor ogólny [mgP/dm ³]	2	1,37
Azot ogólny [mgN/dm ³]	15	17,65
pH	6,5-9	7,15

Typ oczyszczalni ścieków:

Komunalna oczyszczalnia mechaniczno-biologiczna obecnie nie spełnia standardów odprowadzanych ścieków, dlatego Spółka PGK „ŻYRARDÓW” od roku 2020 prowadzi modernizację oczyszczalni ścieków, aby spełniać parametry wyznaczone w posiadanym pozwoleniu wodnoprawnym. Modernizacja oczyszczalni przeprowadzana na podstawie umowy nr: 4/2020 RB z dnia 28.12.2020 z Instal Warszawa, ul. Siennicka 29, 04-394 Warszawa. Przewidywany termin zakończenia prac to III kwartał 2023 r. Modernizacja oczyszczalni zwiększy stopień oczyszczania ścieków na tyle, aby spełniać co najmniej taki stopień oczyszczania ścieków jaki jest nałożony w posiadanym pozwoleniu wodnoprawnym.

20. Informacja o systemie gospodarki ściekowej:

Na terenie aglomeracji Żyrardów powstają ścieki przemysłowe w ilości 207,5 m³/dobę, z czego 205,8 m³/dobę to ścieki, które zakłady odprowadzają poprzez sieć kanalizacyjną, a 1,7 m³/dobę to ścieki, które gromadzone są w zbiornikach bezodpływowych. RLM przemysłu wynika z ładunku zanieczyszczeń odprowadzanych w ciągu doby i wynosi 702 RLM. Część ścieków przemysłowych w ilości 610 RLM odprowadzana jest do oczyszczalni ścieków istniejącą siecią kanalizacyjną, natomiast 92 RLM odprowadzane jest do szczelnych zbiorników bezodpływowych, a następnie przy użyciu wozów asenizacyjnych ścieki wywożone są do oczyszczalni ścieków w Żyrardowie.

W aglomeracji Żyrardów z sieci kanalizacyjnej korzystają następujące zakłady:

L.p.	Nazwa zakładu	Ilość ścieków [m ³ na dobę]	BZT ₅ [mgO ₂ /dm ³]	ChZT _{Cr} [mgO ₂ /dm ³]	Zawiesina ogólna [mg/dm ³]	Fosfor [mgO ₂ /dm ³]	Azot [mg/dm ³]	RLM
1.	Ruuki Polska Sp. z o.o.	3,14	248	399,6	115	8,3	-	13
2.	Przedsiębiorstwo Energetyki Ciepłej Żyrardów Sp. z o.o.	25,29	4,3	18,5	4,6	<0,10	<0,6	2
3.	Technopol Group Sp. z o.o.	1,45	259	523	665,5	6,5	-	7
4.	Centrum pomp i Armatury Arpex Sp. z o.o.	0,9	348	679	462,6	14,0	-	6
5.	TCL Operations Polska Sp. z o.o.	23,31	308,83	482,8	640,8	12,8	-	120
6.	FWS Fabryka Wyrobów Styropianowych Sp. z o.o.	12,99	76	113,25	8,4	0,05	-	17
7.	Ratyński i Synowie Sp. j.	1,09	41,75	73,45	25,88	0,2	-	1
8.	McDonald's Polska Sp. z o.o.	4,08	118,75	205,35	40,05	2,4	-	8

9.	Piekarnia Ola S. C. Elżbieta Sielska	4,35	317	518	79	1,41	-	23
10.	Polmos Żyrardów Sp. z o.o.	58,47	105,3	599,3	434,7	4,60	-	103
11.	Centrum Zdrowia Mazowska	44,91	276	757,5	254	13,2	-	207
12.	Awaz Serwis Sp. zo.o.	25,82	239,5	712	621,2	1,7	-	103
RAZEM		205,8			RAZEM			610

W aglomeracji Żyrardów ścieki dowożone są z następujących zakładów:

L.p.	Nazwa zakładu	Ilość ścieków [m ³ na dobę]	BZT ₅ [mgO ₂ /dm ³]	ChZT _{Cr} [mgO ₂ /dm ³]	Zawiesina ogólna [mg/dm ³]	Fosfor [mgO ₂ /dm ³]	Azot [mg/dm ³]	RLM
1.	PIERO PWG Katarzyna Wojdalska	1,7	3258	5550,5	-	24,6	210	92
RAZEM		1,7			RAZEM			92

21. W aglomeracji Żyrardów nie planuje się podłączenia innych zakładów do systemu kanalizacji zbiorczej.

22. Informacja o ilości ścieków powstających na terenie aglomeracji nieobjętych system kanalizacji zbiorczej, gdzie zastosowano systemy indywidualne albo planuje się zastosowanie systemów indywidualnych lub innych rozwiązań zapewniających ten sam co systemy kanalizacji zbiorczej poziom ochrony środowiska.

Na terenie **Gminy Radziejowice** z miejscowości wchodzących w skład aglomeracji nieobjętych systemem kanalizacji zbiorczej wytwarzane jest ok. 28 m³ ścieków średnio na dobę, które pochodzą od 412 osób, które korzystają z indywidualnych systemów lub stosują inne rozwiązanie zapewniające ten sam co system kanalizacji zbiorczej poziom ochrony środowiska.

Na terenie **Gminy Jaktorów** z miejscowości wchodzących w skład aglomeracji nieobjętych system kanalizacji zbiorczej wytwarzane jest ok. 187 m³ ścieków średnio na dobę, które pochodzą od 2744 osób, które korzystają z indywidualnych systemów lub stosują inne rozwiązanie zapewniające ten sam co system kanalizacji zbiorczej poziom ochrony środowiska.

Na terenie **Gminy Żyrardów** nieobjętych system kanalizacji zbiorczej wytwarzane jest 14 m³ średnio na dobę, które pochodzą od 211 osób, które korzystają z indywidualnych systemów lub stosują inne rozwiązanie zapewniające ten sam co system kanalizacji zbiorczej poziom ochrony środowiska

Dotychczas w **aglomeracji Żyrardów** nieobjętych systemem kanalizacji zbiorczej powstaje średnio na dobę ok 229 m³ ścieków, które pochodzą od 3367 mieszkańców aglomeracji. Z indywidualnych systemów zapewniających ten sam co system kanalizacji zbiorczej poziom ochrony środowiska korzysta 245 mieszkańców aglomeracji.

Na terenie aglomeracji Żyrardów 3 122 mieszkańców odprowadza ścieki do zbiorników bezodpływowych w ilości łącznej ok. 212,34 m³ na dobę.

245 mieszkańców aglomeracji Żyrardów wytworzone nieczystości ciekłe w ilości ok. 16,66 m³ na dobę, z osadników w instalacjach przydomowych oczyszczalni ścieków, odbierane są wozami asenizacyjnymi i przekazywane do oczyszczalni ścieków

Nieczystości ciekłe ze zbiorników bezodpływowych oraz z osadników w instalacjach przydomowych oczyszczalni ścieków są przekazywane również do oczyszczalni ścieków znajdujących się po za aglomeracją:

- 1) Miejskie Przedsiębiorstwo Wodociągów i Kanalizacji w Błoniu sp. z o.o., ul. Towarowa 5, 05-870 Błonie
- 2) Zakład Wodociągów i Kanalizacji sp. z o.o., ul. Cegielniana 4, 05-825 Grodzisk Mazowiecki
- 3) Miejskie Przedsiębiorstwo Wodociągów i Kanalizacji m.st. Warszawy Spółka Akcyjna , Pl. Starynkiewicza 5, 02-015 Warszawa
- 4) Przedsiębiorstwo Wodociągów i Kanalizacji w Piasecznie Sp. z o.o., ul. Żeromskiego 39, 05-500 Piaseczno,
- 5) Döhler Sp. z o.o., Kozietyły Nowe 66 J, 05-640 Mogielnica,
- 6) Zakład Usług Komunalnych w Warce Sp. z o.o., ul. Farna 4, 05-660 Warka,
- 7) Oczyszczalnia Ścieków Kobylin, ul. Ekologiczna 7, 05-600 Grójec,
- 8) Miejski Zakład Oczyszczania w Pruszkowie Sp. z o.o., ul. Stefana Bryły 6, 05-800 Pruszków.

Według posiadanych informacji wynika, że ww. oczyszczalnie zapewniają taki sam poziom ochrony środowiska jak ścieki oczyszczone w oczyszczalni aglomeracyjnej.

Ponadto podstawowym elementem weryfikacji przez gminę sposobu prowadzenia gospodarki ściekowej w ramach indywidualnych systemów oczyszczania ścieków zlokalizowanych w aglomeracji, w tym weryfikacji poziomu ich oczyszczania zapewniającego taki sam poziom ochrony środowiska jak dla całej aglomeracji, a tym samym wypełnienia warunków dyrektywy ściekowej transponowanych w ramach art. 87a ustawy – Prawo wodne, jest system kwartalnej sprawozdawczości realizowany przez podmioty prowadzące działalność w zakresie opróżniania zbiorników bezodpływowych lub osadników w instalacjach przydomowych oczyszczalni ścieków i transportu nieczystości ciekłych

23. Informacja o strefach ochronnych ujęć wody, zawierające oznaczenie aktów prawa miejscowego lub decyzji ustanawiającej te strefy oraz zakazy, nakazy i ograniczenia obowiązujące na tych terenach:

a) Ujęcie wód podziemnych wodociągu wiejskiego zlokalizowanego w Radziejowicach studnia nr 1a (awaryjna) i nr 2 (podstawowa), (lokalizacja –fragment działki nr ew. 271 i 245 obręb Radziejowice) obejmuje wyłącznie teren ochrony bezpośredniej o zasięgu r-8,00 m, licząc od zarysu istniejących obudów studziennych. Decyzja Starosty Powiatu Żyrardowskiego z 01.06.2015 r., znak: OŚ.6341.24.2015.KZ

Budowa geologiczna w rejonie ujęcia wody, głębokość nawiercenia poziomu wodonośnego, napięty charakter zwierciadła wody oraz występujące warstwy izolujące poziom wodonośny, powodują, że dla przedmiotowego ujęcia wody nie zachodzi konieczność ustanowienia terenu ochrony pośredniej.

- b) Ujęcie wód podziemnych wodociągu wiejskiego zlokalizowanego w Korytowie studnia nr 1, (lokalizacja działka nr ew. 443/4 i 444/4) obejmuje wyłącznie teren ochrony bezpośredniej o zasięgu r-8,00 m ,licząc od zarysu istniejącej obudowy studziennej. Decyzja Starosty Powiatu Żyrardowskiego z 15.05.2015 r., znak OŚ.6341.22.2015.KZ.

Budowa geologiczna w rejonie ujęcia wody, głębokość nawiercenia poziomu wodonośnego, napięty charakter zwierciadła wody oraz występujące warstwy izolujące poziom wodonośny, upoważniają do stwierdzenia, iż dla przedmiotowego ujęcia wody nie zachodzi konieczność ustanawiania terenu ochrony pośredniej.

Teren ochrony bezpośredniej jest właściwie wygradzony w ramach wygradzenia całego terenu ujęcia i stacji, właściwie zagospodarowany i utrzymywany.

- c) Ujęcie wód podziemnych czwartorzędowego poziomu wodonośnego „Sokule” dla miasta Żyrardowa zlokalizowane w miejscowości Sokule w obrębie tzw. „kopalnej doliny Kozłowickiej”, dlatego iż jest to jedyny ujęcia zaopatrujące miasto Żyrardów w wodę zachodziła konieczność wprowadzenia rozległej strefy ochrony pośredniej o izolacji czasu migracji możliwych zanieczyszczeń równej 25 lat, została ona ustalona w Rozporządzeniu Dyrektora Regionalnego Zarządu Gospodarki Wodnej w Warszawie z dnia 10 lutego 2017 r. w sprawie ustanowienia strefy ochronnej ujęcia wody podziemnej „Sokule” dla miasta Żyrardowa, wraz z Rozporządzeniem Dyrektora Regionalnego Zarządu Gospodarki Wodnej w Warszawie z dnia 16 października 2017 r. zmieniające rozporządzenie w sprawie ustanowienia strefy ochronnej ujęcia wody podziemnej :Sokule” dla miasta Żyrardowa.
- d) Ujęcia wód podziemnych dla osób prywatnych lub podmiotów gospodarczych, z wyznaczoną ochroną bezpośrednią ujęcia.

24. Informacja o obszarach ochronnych zbiorników wód śródlądowych zawierającą oznaczenie aktów prawa miejscowego ustanawiającego te obszary oraz zakazy, nakazy i ograniczenia obowiązujące na tych obszarach.

Na terenie aglomeracji Żyrardów nie ustanowiono żadnego obszaru ochronnego zbiorników wód śródlądowych.

25. Informacja o formach ochrony przyrody w rozumieniu ustawy z dnia 16 kwietnia 2004 r. o ochronie przyrody, zawierająca nazwę formy ochrony przyrody oraz tytuł i miejsce ogłoszenia aktu prawnego tworzącego, ustanawiającego albo wyznaczającego formę ochrony przyrody, oraz informacja o obszarach mających znaczenie dla Wspólnoty, znajdujących się na liście, o której mowa w art. 27 ust. 1 tej ustawy.

Typ formy	Powierzchnia [ha]	Akt prawny obowiązujący	Miejscowość	Nr ew. działki
GMINA JAKTORÓW				
Obszar chronionego krajobrazu Bolimowsko-	25.753 ha (całego obszaru)	Rozporządzenie nr 21 Wojewody Mazowieckiego z dnia 25 sierpnia 2006 r. w sprawie Bolimowsko Radziejowickiego z doliną środkowej	teren Gmina Jaktorów	Zgodnie z załącznikiem do Rozporządzenia

Radziejowicki z doliną środkową Rawki		Rawki Obszaru Chronionego Krajobrazu (Dz. U. z Woj. Mazow. z 2006 r., nr 178, poz. 6936 z późn. zm.)		
Zespół przyrodniczo – krajobrazowy "Wydmę Międzyborowskie"	38,45	Rozporządzenie Nr 74 Wojewody Mazowieckiego z dnia 29 października 2008r. w sprawie zespołu przyrodniczo - krajobrazowego "Wydmę Międzyborowski" (DUWM.2008.194.7035)	Międzyborów	wg zał. nr 1 do rozporządzenia
Pomnik przyrody Sosna pospolita (Pinus silvestris) (1 szt.)	Brak (obiekt punktowy)	Rozporządzenie nr 20 Wojewody Mazowieckiego z dnia 31 lipca 2009 r. (Dz.U. Woj. Maz. Nr 124, poz. 3635)	Międzyborów	Brak informacji
Pomnik przyrody - wierzba krucha (Salix fragilis) (1 szt.)	Brak (obiekt punktowy)	Rozporządzenie nr 20 Wojewody Mazowieckiego z dnia 31 lipca 2009 r. (Dz.U. Woj. Maz. Nr 124, poz. 3635)	Jaktorów	318/3
Pomnik przyrody – aleja Kasztanowiec pospolity (Aesculus hippocastanum) (91 szt.)	Brak (obiekt punktowy)	Rozporządzenie nr 20 Wojewody Mazowieckiego z dnia 31 lipca 2009 r. (Dz.U. Woj. Maz. Nr 124, poz. 3635)	Budy Grzybek	Droga gminna, działka nr ew. 388
Pomnik przyrody – grupa drzew rodzimych (3 szt. dąb szypułkowy, 1 szt. brzoza brodawkowata) Grupa drzew Leonarda	Brak (obiekt punktowy)	Uchwała Nr XXXIX/215/2013 Rady Gminy Jaktorów z dnia 18 lutego 2013 r. w sprawie ustanowienia pomnika przyrody ożywione	Chylice Kolonia	249
Pomnik przyrody „Grupa drzew na wyspie” (składająca się z 17 szt. Białodrzewa(Populus alba)	Brak (obiekt punktowy)	Uchwała nr XVII/125/2016 Rady Gminy Jaktorów z dnia 14.03.2016 r.	Stare Budy (ul. Żyrardowska 37	320/1,318/3
Pomnik przyrody „Dąb szypułkowy Marii”	Brak (obiekt punktowy)	Uchwała nr XVII/125/2016 Rady Gminy Jaktorów z dnia 14.03.2016 r.	Stare Budy (ul. Żyrardowska 37	631/3
Pomnik przyrody „Dąb Żołnierzy	Brak (obiekt punktowy)	Uchwała nr XVII/128/2016 Rady Gminy Jaktorów z dnia 14.03.2016 r.	Budy Zosine (cmentarz wojenny)	330

Grupy Kampinos”(dąb szypułkowy)				
Pomnik przyrody „Grupa drzew Jakuba hr. Potockiego” (Dąb szypułkowy, Lipa drobnolistna, Dąb czerwony)	Brak (obiekt punktowy)	Uchwała nr XVII/130/2016 Rady Gminy Jaktorów z dnia 14.03.2016 r.	Kolonia Jaktorów (cmentarz)	319
Pomnik przyrody „Dąb Teodora”(dąb szypułkowy)	Brak (obiekt punktowy)	Uchwała nr XVII/127/2016 Rady Gminy Jaktorów z dnia 14.03.2016 r.	Budy Grzybek (ul. Podkowińskiego)	279/3
Pomnik przyrody „Grupa dębów Barbary”(złożo na z 7szt. dębów szypułkowych)	Brak (obiekt punktowy)	Uchwała nr XVII/129/2016 Rady Gminy Jaktorów z dnia 14.03.2016 r.	Budy Zosine	116/1
Pomnik przyrody „Dąb Ryszarda”(dąb szypułkowy)	Brak (obiekt punktowy)	Uchwała nr XVII/126/2016 Rady Gminy Jaktorów z dnia 14.03.2016 r.	Chyllice Kolonia(ul. Wojska Polskiego 7)	235
Pomnik przyrody „Aleja lipowa Armii Krajowej” (składająca się z 58 szt. Lipy drobnolistnej (Tilia cordata)	Brak (obiekt punktowy)	Uchwała nr XVII/122/2016 Rady Gminy Jaktorów z dnia 14.03.2016 r.	Budy Zosine	351
Pomnik przyrody „Aleja lipowo-świerkowa Kazimierza” (składająca się z 21 szt świerka pospolitego (Picea excelsa) i 27 szt. Lipy drobnolistnej (Tilia cordata)	Brak (obiekt punktowy)	Uchwała nr XVII/123/2016 Rady Gminy Jaktorów z dnia 14.03.2016 r.	Budy Grzybek	384
Pomnik przyrody „Aleja lipowo-jesionowa	Brak (obiekt punktowy)	Uchwała nr XVII/121/2016 Rady Gminy Jaktorów z dnia 14.03.2016 r.	Budy-Grzybek	388

Kazimierza” (składająca się z 9 szt. Jesionu wyniosłego (Fraxinus excelsior) i 13 szt. Lipy drobnolistnej (Tilia cordata)				
Pomnik przyrody „Szpaler wiedeński pierwszy” (Sosny zwyczajne–29 szt.)	Brak (obiekt punktowy)	Uchwała nr XVII/132/2016 Rady Gminy Jaktorów z dnia 14.03.2016 r.	Kolonia Jaktorów wzdłuż torów PKP	369/2
Pomnik przyrody „Szpaler wiedeński drugi” (Sosny zwyczajne–45 szt.)	Brak (obiekt punktowy)	Uchwała nr XVII/133/2016 Rady Gminy Jaktorów z dnia 14.03.2016 r.	Kolonia Jaktorów wzdłuż torów PKP	369/2
Pomnik przyrody „Szpaler wiedeński trzeci”(Sosny zwyczajne–64 szt.)	Brak (obiekt punktowy)	Uchwała nr XVII/134/2016 Rady Gminy Jaktorów z dnia 14.03.2016 r	Kolonia Jaktorów wzdłuż torów PKP	369/2
MIASTO ŻYRARDÓW				
Użytki ekologiczne (w ilości 3 szt.)	4,6 ha	Rozporządzenie Nr 30 Wojewody Mazowieckiego z dnia 30 grudnia 2004 r. w sprawie użytków ekologicznych w Nadleśnictwie Radziwiłłów, Rozporządzenie Nr 27 Wojewody Mazowieckiego z dnia 25 kwietnia 2005 r. zmieniające rozporządzenie w sprawie ustanowienia użytków ekologicznych w Nadleśnictwie Radziwiłłów. Akt prawny kontynuujący – Obwieszczenie Wojewody Mazowieckiego z dnia 15 lipca 2009 r. w sprawie ogłoszenia wykazów aktów prawa miejscowego wydanych na podstawie przepisów zmieniających ustawę o zmianie niektórych ustaw w związku ze zmianami w organizacji i podziale zadań administracji publicznej w województwie (Dz. Urz. Woj. Maz. z 2009 poz. 112.3235) załącznik Ip.12,37	Żyrardów	

18 pomników przyrody	Brak (obiekt punktowy)	Rozporządzenie Nr 26 Wojewody Mazowieckiego z dnia 31 lipca 2009 r. w sprawie ustanowienia pomników przyrody	Żyrardów	
GMINA RADZIEJOWICE				
35 pomników przyrody	Brak (obiekt punktowy)	Rozporządzenie Nr 26 Wojewody Mazowieckiego z dnia 31 lipca 2009 r.		-
Obszary Natura 2000 Nazwa obszaru: Dąbrowa Radziejowska Kod obszaru: PLH140003	51,71 ha	Decyzja Komisji z dnia 13 listopada 2007 r. przyjmująca, na mocy dyrektywy Rady 92/43/EWG, pierwszy zaktualizowany wykaz terenów mających znaczenie dla Wspólnoty, składających się na kontynentalny region biogeograficzny (notyfikowana jako dokument C(2007)5043) (2008/25/WE), dla którego obowiązuje Zarządzenie Regionalnego Dyrektora Ochrony Środowiska w Warszawie z dnia 17 października 2016 r. w sprawie ustanowienia planu ochrony dla rezerwatu przyrody Dąbrowa Radziejowska (Dz.Urz.Woj.2016.8993),		-
Bolimowsko-Radziejowicki Obszar Chronionego Krajobrazu z doliną środkowej Rawki,		Rozporządzenia Nr 21 Wojewody Mazowieckiego z dnia 25 sierpnia 2006 r. w sprawie Bolimowsko Radziejowickiego z doliną środkowej Rawki Obszaru Chronionego Krajobrazu (Dz. Urz. Woj. Maz. Nr 178, poz. 6936 ze zm.) oraz Rozporządzenia Nr 61 Wojewody Mazowieckiego z dnia 24 października 2008r. zmieniające rozporządzenie w sprawie Bolimowsko – Radziejowickiego z doliną środkowej Rawki Obszaru Chronionego Krajobrazu (Dz. Urz. Woj. Maz. z 2008 r. Nr 194 poz. 7022).		-
Rezerwat Dąbrowa Radziejowska	51,71 ha	Zarządzenie Regionalnego Dyrektora Ochrony Środowiska w Warszawie z dnia 20 lipca 2016 r. w sprawie rezerwatu przyrody Dąbrowa Radziejowska	gminy Radziejowice.	-

Przewodniczący Rady Miejskiej

Lucjan Krzysztof Chrzanowski

INSPEKTOR

Kornelia Gładnik-Świderek

Dyrektor Wydziału
Ochrony Środowiska i Gospodarki
Oczyszczalni

Dagmara Pociąg

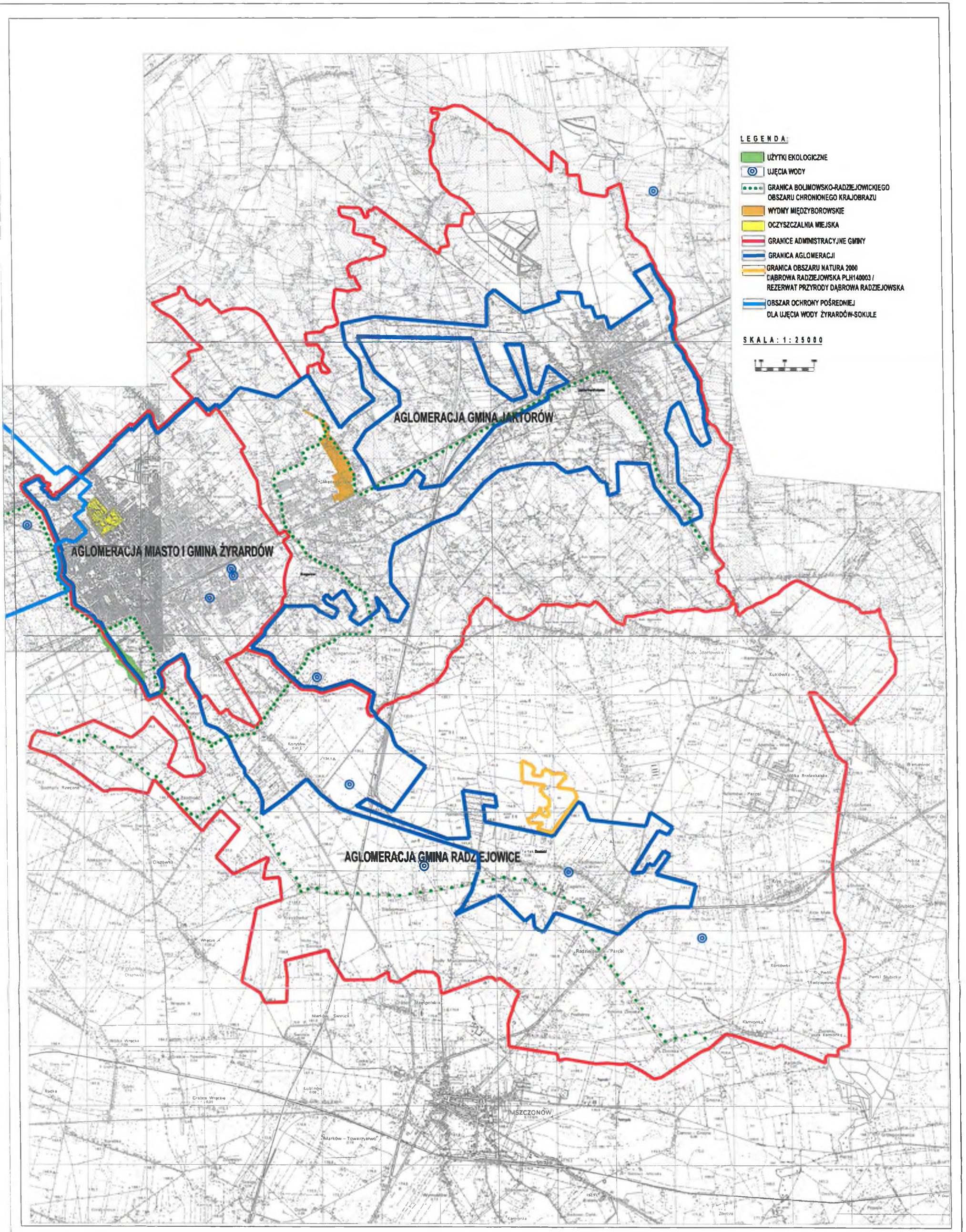

INSPEKTOR
Kornelia G...
K...
K...

Dyrektor Wydziału
Ochrony Środowiska i Gospodarki
D...
D...

Prezydent Miasta Żyrardowa
Lucjan K...
Lucjan K...

UZASADNIENIE

Zgodnie z art. 92 ustawy Prawo wodne z dnia 20 lipca 2017 r. (t.j. Dz.U. z 2022 poz. 2625 ze zm.) "Wójt, burmistrz lub prezydent miasta co 2 lata dokonuje przeglądu obszarów i granic aglomeracji wyznaczonych na podstawie art. 87 ust. 1, uwzględnieniem kryterium ich utworzenia, o którym mowa w art. 86 ust. 1, oraz zaistniałych zmian równoważnej liczby mieszkańców w aglomeracji i w razie potrzeby informuje radę gminy o konieczności zmiany obszarów i granic aglomeracji".

Aglomeracja Żyrardów w dotychczasowym kształcie granic i wielkości RLM- została wyznaczona Uchwałą Nr XXXIII/278/20 Rady Miasta Żyrardowa z dnia 29 grudnia 2020 r., w sprawie wyznaczenia aglomeracji Żyrardów (Dz. Urz. Woj. Maz. z 2021 r. poz. 551)

W grudniu 2022 r. zakończony został przegląd aglomeracji Żyrardów, którego wyniki wskazały na konieczność zmiany wielkości RLM jak również dotychczasowych granic aglomeracji Żyrardów. W ramach przeglądu podjęto działania mające na celu zaktualizowanie przebiegu granic i wielkości aglomeracji Żyrardów, w sposób odzwierciedlający stan rzeczywisty w gospodarce ściekowej. Zmieniona granica aglomeracji przebiega wzdłuż zewnętrznych granic działek ewidencyjnych z uwzględnieniem zasięgu istniejącej sieci kanalizacji sanitarnej.

Ponadto na etapie przeglądu aglomeracji Żyrardów, po wykonanej analizie z jej obszaru wyłączono nieruchomości, których skanalizowanie jest utrudnione ze względów technicznych lub z uwagi na wysokość kosztów, realizacja kanalizacji nie znajduje tam uzasadnienia ekonomicznego. Zaistniałe zmiany stanowią przesłanki do zmiany wielkości RLM oraz granic aglomeracji Żyrardów. Na terenach wyłączonych z obszaru aglomeracji (dotychczas nie wyposażonych w sieć kanalizacyjną) gospodarka ściekowa będzie prowadzona tak jak do tej pory tj. zbiorniki bezodpływowe do gromadzenia nieczystości ciekłych oraz przydomowe oczyszczalnie ścieków. Zbiorniki bezodpływowe do gromadzenia nieczystości ciekłych oraz nieczystości ciekłe z osadników z instalacji przydomowych oczyszczalniach ścieków, będą jak dotychczas opróżnianie wozami asenizacyjnymi z wywozem nieczystości do punktu zlewnego ścieków do oczyszczalni ścieków w Żyrardowie, ul. Czysta 5, lub innej spełniające wymagane parametry.

W związku z coroczną aktualizacją Krajowego Programu Oczyszczania Ścieków Komunalnych, oraz na podstawie zawartego porozumienia z dnia 27 listopada 2020 r., pomiędzy Miastem Żyrardów, Gminą Jaktorów, oraz Gminą Radziejowice, Miasto Żyrardów jako Gmina o największej równoważnej liczbie mieszkańców, wnioskuje do Rady Miasta Żyrardowa o zmianę, w drodze uchwały, obszaru i granic aglomeracji.

Zgodnie z art. 87 ust. 4 Prawa wodnego projekt przedmiotowej uchwały został pozytywnie uzgodniony z Regionalnym Dyrektorem Ochrony Środowiska oraz Państwowym Gospodarstwem Wodnym Wody Polskie.

Biorąc pod uwagę powyższe, aby Aglomeracja Żyrardów zbliżyła się do planowanego skanalizowania aglomeracji minimum 98%, podjęcie uchwały jest uzasadnione.

INSPEKTOR

Cornelia Ogrodzik-Świderek

Dyrektor Wydziału
Ochrony Środowiska i Gospodarki
Odpadami
Dagmara Podiech

Prezydent Miasta Żyrardowa

Lucjan Krzysztof Chrapkowski